

PLANTA PISO 0

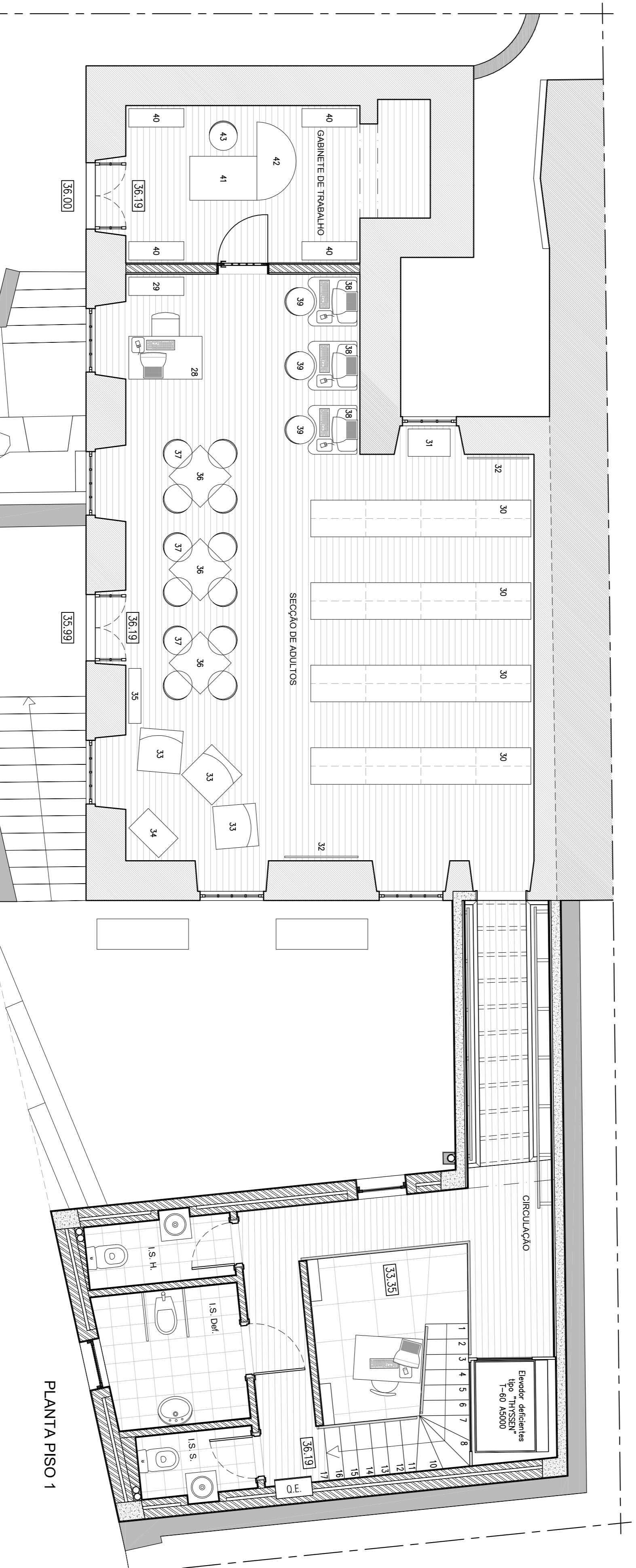

PLANTA PISO 1

LEGENDA:

Secção Infantil:

- 1 – Das 2 aos 6 anos;
- 2 – Estante com prateleira, em MDF no cor laranja, com 80x220x1,520;
- 3 – Estante com caixa, em MDF no cor azul, com 80x220x1,520;
- 4 – Estante de livros, em MDF no cor laranja, com 80x220x1,520;
- 5 – Prateleira em MDF cinza, com 60x200, no horizontal;
- 6 – Prateleira em MDF cinza, com 90x200, inclinadas;
- 7 – Caixa guarda livros, em MDF cinza, com 60x60x200;
- 8 – Mesas redondas em MDF branco, com 60x60x200;
- 9 – Mesas redondas em MDF branco, com 60x60 e 420 de altura;
- 10 – Das 6 aos 8 anos;
- 10 – Pulos embutíveis de polipropileno colorido (azul, amarelo, verde e vermelho) com 53x4x67x205;
- 11 – Estante modular (livros de cartazes), em contraplacado de madeira colorido, (laranja, verde e azul) com 2,50x200x(altura depende dos módulos aplicados);
- 12 – Estante modular (livros de cartazes), em contraplacado de madeira colorido, (laranja, verde e azul) com 2,50x200x(altura depende dos módulos aplicados);
- 13 – Prateleira para 200 livros, em ferro lacado a linte apali colorido, com 65x200x1,310, com rodas, tendo a possibilidade de suportar um televisor;
- 14 – Paredes livre para difusão de cartazes;
- 15 – Das 8 aos 10 anos;
- 16 – Estante de livros, com duas prateleiras horizontais e uma oblíqua, em contraplacado de madeira colorido, com 500x280x600;
- 17 – Estante de livros, com duas prateleiras horizontais e uma oblíqua, em contraplacado de madeira colorido, com 700x280x750;
- 18 – Estante oblíqua, em MDF com duas prateleiras horizontais e uma oblíqua, em contraplacado de madeira colorido, com 900x400x750;
- 19 – Estante oblíqua, em MDF com duas prateleiras horizontais e uma oblíqua, em contraplacado de madeira colorido, com 900x400x750;
- 20 – Mesa em contraplacado de madeira colorido, com 690x690x500;
- 21 – Mesa em contraplacado de madeira colorido, com 690x690x500;
- 22 – Mesa de computador, em contraplacado de madeira colorido, com 1,35x825x500;
- 23 – Mesa de computador, em contraplacado de madeira colorido, com 1,35x825x500;
- 24 – Estante de CD's e DVD's, em contraplacado de madeira colorido, com 900x200x1,100;

Detalhe:

- 25 – Armário de arquivo metálicos, com 970x300x2180, com funcionamento mecânico sobre carris embudidos no pavimento, no cor cinza dora;
- 26 – Mesa de apoio, em madeira, com 700x450x750;
- 27 – Estante simples de livros, em madeira, com 900x300x2,000;

Secção Adultos:

- 28 – Ponto de trabalho, com um computador, com 1,200x700x750, incluindo cadeira apropriada;
- 29 – Estante simples de livros, em madeira, com 900x300x2,000;
- 30 – Estante simples de livros, em madeira, com 900x300x2,000;
- 31 – Carrinho de livros metálicos, com 690x450x1,005;
- 32 – Suporte de parede para jornais e revistas, em madeira;
- 33 – Poltronas com 700x700x500;
- 34 – Poltronas com 700x700x500;
- 35 – Estante de CD's e DVD's, em madeira, com 900x200x1,100;
- 36 – Mesas de leitura, em madeira, com 75x720x750;
- 37 – Cadeiras em madeira;
- 38 – Cadeiras em madeira;
- 39 – Cadeira terminal de empurrar, em madeira, de altura ajustável;

Cadeira de Trabalho:

- 40 – Cadeira de trabalho, com rodas, em madeira, com 900x300x2,000;
- 41 – Mesa de trabalho, em madeira, com 720x1,100x750;
- 42 – Mesa de apoio meio circular, em madeira, com ø128x750;
- 43 – Cadeira em madeira;

Isa de Alinhamento:

- 44 – Estante em madeira, com 1,300x400x815;
- 45 – Mesa em madeira, com 1,100x720x750;

PROJETO: 1	ESCALA: 1:50
REVISÃO: A	FECHA: 14.06.2005
CONTRATANTE: REGIÃO AUTÓNOMA DOS AÇORES	PROJETO DE: RECONSTRUÇÃO DA BIBLIOTECA PÚBLICA DO CORVO - ILHA DO CORVO
ELABORADO POR: ARQUITECTURA	MOBILIÁRIO
APROVADO POR: CONSUMAR - AÇORES	42/04-5344-C 10
PROJETO DE: ELABORAÇÃO DO PROJECTO DE RECONSTRUÇÃO DAS FUNDAÇÕES DA BIBLIOTECA PÚBLICA DO CORVO	RESUMO Nº: 42/04-5344-C 10
APROVADO POR: ARQUITECTURA	MOBILIÁRIO
ESCALA: 1:50	DISTRIBUIÇÃO POR: ...