

LEGENDA

- 1- ALVENARIA DE GRANITO AMARELO, C/ 10CM DE ESPESSURA, APARELHADO EM JUNTA SECA, COM ACABAMENTO SUPERFICIAL BUJARDADO GROSSO
- 3- SOALHO DE "AFIZELIA"
- 4- ESTRADO DE MADEIRA DE ALTA DENSIDADE TIPO IPÉ, COM SISTEMA DE FIXAÇÃO OCULTA
- 6- MOSAICO PORCELÂNICO 5CM X 5CM
- 12- COBERTURA PLANA COM SISTEMA INVERTIDO, COM REVESTIMENTO FINAL A GODO ROLADO ENVOLTO EM GEOTÊXTIL
- 13- COBERTURA DE TELHA CERÂMICA SOBRE SUPORTE IMPERMEABILIZADO E ISOLADO
- 21- CAPACETE E RIFÓ EN ZINCO OXIDADO
- 22- PERFIL ESTRUTURAL ESMALTADO A CINZA FORJA
- 23- REVESTIMENTO EM MADEIRA IPÉ, COM SISTEMA DE FIXAÇÃO OCULTA
- 24- PORTA EM ALUMÍNIO E CHAPA À COR NATURAL, SOBRE VIDRO LAMINADO 8MM+8MM
- 25- PORTÃO DE RECOLHER NO TECTO EM CHAPA TERMOCLACADA CINZA FORJA
- 28- EGRA DE RECTRO-PROJEÇÃO EM VIDRO LAMINADO TEMPERADO FOSCO
- 29- REVESTIMENTO EM VIDRO LAMINADO TEMPERADO SERIGRAFADO
- 33- ÁRVORE (CASTANHEIRO) EXISTENTE
- 34- ALGEROZ EM ZINCO OXIDADO
- 35- TECTO FALSO EM GESSO CARTONADO HIDRÓFUGO
- 40- CAIXILHARIA EM ALUMÍNIO À COR NATURAL DE ROTURA TÉRMICA E VIDRO DUPLO DE BAIXA EMISSIVIDADE

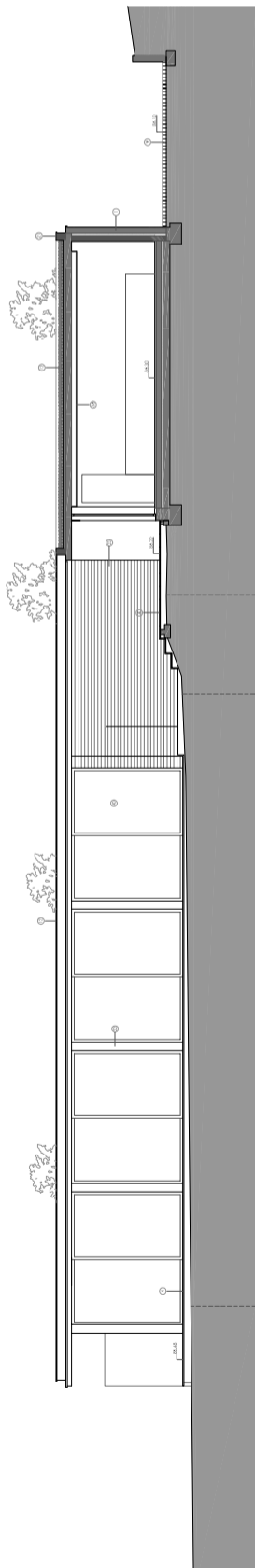

Secção D

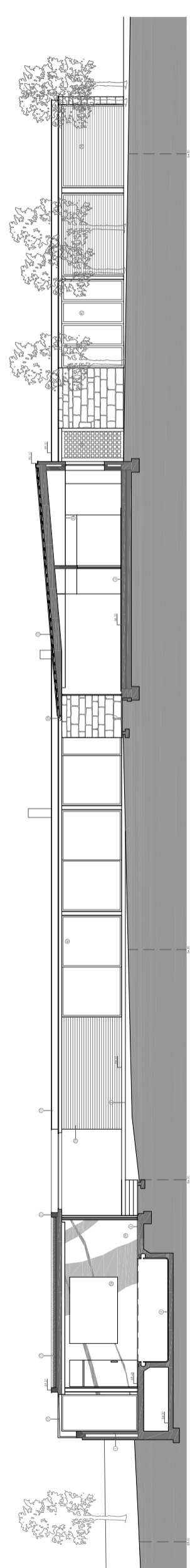

Secção Q

PROJECTO DE HABITAÇÃO UNIFAMILIAR

ARQUITECTURA

TÍTULO DO DESENHO :	ALÇADOS E SEÇÕES
REQ - PLURIPREDI - IMOBILIÁRIA	ESMA - 1/100
Nº DE FOLHA - A8.01	

EPUR-ASSESSORIAS DE URBANISMO E ARQUITECTURA, LDA.
 PROJECTO - VICTOR MORGADO, JRS