

- 01 - BETÃO ARMADO
- 02 - CAMADA DE BETONILHA DE FORMAÇÃO DE PENDENTE DE 1,5%
- 03 - MEMBRANA ASFÁLTICA IMPERMEABILIZANTE
- 04 - ISOLAMENTO TÉRMICO TIPO "ROOF-MAT"
- 05 - ENCHIMENTO EM GODO C/ 85 CM ENVOLTO EM GEOTÊXTIL
- 06 - CAPACETE EM ZINCO QUINADO
- 07 - RUFO EM ZINCO QUINADO
- 08 - TECTO FALSO EM GESSO CARTONADO HIBRÓLOGO
- 09 - FERILADOS E TIRANTES OCULTOS EM CHAPA GALVANIZADA DE TECTO FALSO EM GESSO CARTONADO HIBRÓLOGO
- 10 - ALVENARIA DE GRANITO AMARELO, C/ 10cm DE ESPESSURA, APARELHADO EM JUNTA SECA, COM ACABAMENTO SUPERFICIAL BUIARDADO GROSSO
- 11 - ISOLAMENTO TÉRMICO TIPO "WALL-MAT"
- 12 - SUPERFÍCIE IMPERMEABILIZADA C/ MEMBRANA OU PINTURA ASFÁLTICA
- 13 - ALVENARIA DE TIJOLO VAZADO DE 15
- 14 - REBOCO AREADO FINO
- 15 - BETONILHA DE REGULARIZAÇÃO
- 16 - SOALHO EM MADEIRA ENVERNIZADA TIPO "ARIZELA"
- 17 - ALVENARIA DE TIJOLO VAZADO DE 7
- 18 - IMPERMEABILIZAÇÃO COM EMULSÃO BETUMINOSA E MEMBRANA DE BETUME POLÍMERO
- 19 - RODAPÉ MDF LACADO
- 20 - CUBO DE GRANITO COM 11 CM DE AREIA
- 21 - CAIXA DE AREIA DE ASSENTAMENTO
- 22 - CAMADA "TOUF-VENTANI"
- 23 - CAMADA DE TERRENO NATURAL COMPACTADO
- 24 - TERRENO NATURAL
- 25 - MEMBRANA DRENANTE
- 26 - MANTA GEOTÊXTIL

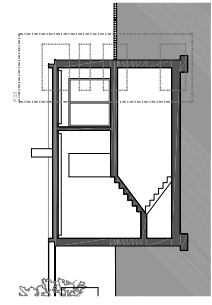

PROJECTO DE HABITAÇÃO UNIFAMILIAR

ARQUITECTURA

TÍTULO DO DESENHO : PORMEIOZIZAÇÃO

REG - PLURIPREDI - IMOBILIÁRIA ESMA - 1/10

Nº DE FOLHA - A9.01

PROJETO - VICTOR ROSADO, ARS

FUP - SERVIÇOS DE URBANISMO E ARQUITECTURA, LDA

PROJETO - VICTOR ROSADO, ARS